

# Metropolis

34. W.

Ebertplatz 19 • 50668 Köln  
Linien 12, 15, 16, 18 U Ebertplatz • Buslinien 127, 140

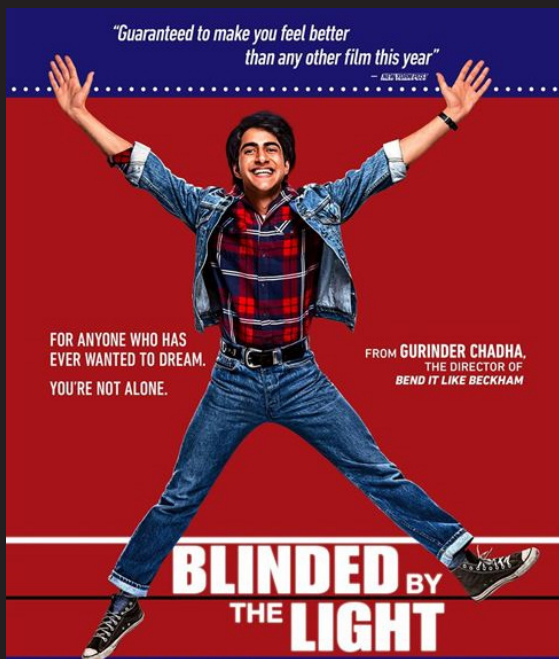

Blinded by the Light (OmU)

14:45, 19:00

Gloria Bell (Gloria - Das Leben wartet nicht) (OmU)

21:15

## Sommer-Ferien-Festival- Filme

Alle Filme mit Kurzbeschreibung in alphabetischer Reihenfolge finden Sie hier:

Online-Kauf / online purchase  
[www.metropolis-koeln.de](http://www.metropolis-koeln.de)



Öffnungszeiten: 15 Minuten vor der 1. Vorstellung. We open 15 min. before the first show.

Keine Produktwerbung, bitte kommen Sie pünktlich.

No advertising, please arrive on time.

34. W.

# Rex

Am Ring

Hohenzollertring 60 • 50672 Köln  
Linien 3, 4, 5, 12, 15 • U Friesenplatz



Blinded by the Light

14:40 Mi, 16:40, 19:00

Das Zweite Leben des Monsieur Alain

14:00 Mi, 18:30

Gloria - Das Leben wartet nicht

14:40 Mi, 16:55, 18:45

Good Boys

14:25, 17:00, 19:10, 21:30

I Am Mother

16:15, 21:15

## Sommer-Ferien-Festival- Filme

Alle Filme mit Kurzbeschreibung in alphabetischer Reihenfolge finden Sie hier:

Online-Kauf:  
[www.rex-koeln.de](http://www.rex-koeln.de)



Öffnungszeiten: 20 Minuten vor der 1. Vorstellung.

Keine Produktwerbung, bitte kommen Sie pünktlich.

## Programm Metropolis vom 22.08. bis 28.08.2019

Soziale-Gruppen reservieren unter Büro: 0221/ 722436 (Mo-Fr 9:00-18:00)

Auskunft (keine telefonische Reservierung): 0221 / 722436

Sonderveranstaltungsanfragen via E-Mail: email@metropolis-koeln.de

### Sommer-Ferien-Festival-Filme 2019

| Jeder Film 3,50 €<br>pro Person<br>(3 € für soz. Gruppen) | FSK  | Min. | Datum  | Uhr-zeit | Jeder Film 3,50 €<br>pro Person<br>(3 € für soz. Gruppen) | FSK  | Min. | Datum  | Uhr-zeit |
|---|------|------|--------|----------|---|------|------|--------|----------|
| Das Zauberhäuschen (1960)                                 | 6 J. | 74   | 22.08. | 10:55    | Der Teufel vom Mühlenberg (1955)                          | 6 J. | 84   | 25.08. | 10:55    |
| Ferdinand   | o.A. | 109  | 22.08. | 15:30    | Die Peanuts – Der Film                                    | o.A. | 89   | 25.08. | 15:30    |
| Olle Hexe (1991)  | o.A. | 79   | 23.08. | 10:55    | Ich – Einfach unverbesserlich 3                           | o.A. | 90   | 26.08. | 10:55    |
| Die Unglaublichen 2                                       | 6 J. | 118  | 23.08. | 15:30    | Jim Knopf und Lukas der Lokomotivführer                   | o.A. | 109  | 26.08. | 15:30    |
| Der lange Ritt zur Schule (1982)                          | o.A. | 84   | 24.08. | 10:55    | Das Prinzip Montessori                                    | o.A. | 105  | 27.08. | 10:55    |
| Elliot, der Drache  | 6 J. | 103  | 24.08. | 15:30    | Ooops! Die Arche ist Weg                                  | 6 J. | 87   | 27.08. | 15:30    |

### Kinderprogramm „KiFi“ : dt.F. deutsche Fassung

| Eintrittspreise*<br>Kind unter 16 J.<br>begleitende Erwachsene | 4,50€<br>4,50€  | 4,50€<br>5,50€                   | 4,50€<br>5,50€                   | 4,50€<br>5,50€                   | 4,50€<br>5,50€                   | 4,50€<br>5,50€                   | 4,50€<br>5,50€                   |                |
|--|-----------------|----------------------------------|----------------------------------|----------------------------------|----------------------------------|----------------------------------|----------------------------------|----------------|
| Eintrittspreise*<br>Teenager bis einschl. 19 J.                | 4,50€           | 5,00€                            | 5,00€                            | 5,00€                            | 5,00€                            | 5,00€                            | 5,00€                            |                |
| Eintrittspreise*<br>Erwachsener                                | 4,50€           | 7,50€                            | 7,50€                            | 7,50€                            | 7,50€                            | 7,50€                            | 7,50€                            |                |
| Eintrittspreise*<br>soziale Gruppe                             | 4,00€           | 4,00€                            | 4,00€                            | 4,00€                            | 4,00€                            | 4,00€                            | 4,00€                            |                |
| Geeignet für Kinder, die zum ersten Mal ins Kino gehen         |                 | <b>Do</b>                        | <b>Fr</b>                        | <b>Sa</b>                        | <b>So</b>                        | <b>Mo</b>                        | <b>Di</b>                        | <b>Mi</b>      |
| A Toy Story: Alles hört auf kein Kommando                      | dt.F. KiFi o.A. | 10:55<br>14:15<br>17:00<br>19:40 | 10:55<br>14:15<br>17:00<br>19:40 | 10:55<br>14:15<br>17:00<br>19:40 | 10:55<br>14:15<br>17:00<br>19:40 | 10:55<br>14:15<br>17:00<br>19:40 | 10:55<br>14:15<br>17:00<br>19:40 | 14:15<br>17:00 |
| Benjamin Blümchen  | dt.F. KiFi o.A. | 12:55                            | 12:55                            | 12:55                            | 12:55                            | 12:55                            | 12:55                            |                |
| Die drei !!!   | dt.F. KiFi o.A. | 12:20                            | 12:20                            | 12:20                            | 12:20                            | 12:20                            | 12:20                            |                |
| Pets 2   | dt.F. KiFi o.A. | 10:40<br>16:15                   | 10:40<br>16:15                   | 10:40<br>16:15                   | 10:40<br>16:15                   | 10:40<br>16:15                   | 10:40<br>16:15                   | 16:15          |
| The Lion King  | OmU KiFi 6 J.   | 13:10<br>21:35                   | 13:10<br>21:35                   | 13:10<br>21:35                   | 13:10<br>21:35                   | 13:10<br>21:35                   | 13:10<br>21:35                   | 15:30          |
| Toy Story 4  | OmU KiFi o.A.   | 17:45                            | 17:45                            | 17:45                            | 17:45                            | 17:45                            | 17:45                            | 17:45          |

### Originalfassungen:

| Eintrittspreise*<br>OV / OmU                    | 4,50€         | 7,50€          | 7,50€          | 5,00€          | 5,00€          | 5,00€          | 5,00€          |
|---|---------------|----------------|----------------|----------------|----------------|----------------|----------------|
| Eintrittspreise*<br>Teenager bis einschl. 19 J. | 4,50€         | 5,00€          | 5,00€          | 5,00€          | 5,00€          | 5,00€          | 5,00€          |
| * außer 3D- und Überlängenzuschlag              |               |                |                |                |                |                |                |
| * So ab 18:30 Uhr Eintrittspreis: Erwachsener   |               |                |                |                |                |                |                |
|   | <b>Do</b>     | <b>Fr</b>      | <b>Sa</b>      | <b>So</b>      | <b>Mo</b>      | <b>Di</b>      | <b>Mi</b>      |
| The Lion King                                   | OmU KiFi 6 J. | 13:10<br>21:35 | 13:10<br>21:35 | 13:10<br>21:35 | 13:10<br>21:35 | 13:10<br>21:35 | 15:30          |
| Toy Story 4                                     | OmU KiFi o.A. | 17:45          | 17:45          | 17:45          | 17:45          | 17:45          | 17:45          |
| Blinded by the Light                            | OmU 12 J.     | 14:45<br>19:00 | 14:45<br>19:00 | 14:45<br>19:00 | 14:45<br>19:00 | 14:45<br>19:00 | 14:45<br>19:00 |
| Gloria Bell (Gloria - Das Leben wartet nicht)   | OmU o.A.      | 21:15          | 21:15          | 21:15          | 21:15          | 21:15          | 21:15          |
| Once upon a time ... in Hollywood               | OV 16 J.      | 18:00<br>21:05 | 18:00<br>21:05 | 18:00<br>21:05 | 18:00<br>21:05 | 18:00<br>21:05 | 18:00<br>21:05 |
| Spiderman: Far from Home - 2D                   | OV 12 J.      |                |                |                |                |                | 21:35          |

### Vorschau



Playmobil - Der Film - ab 29.08.  
Late Night - ab 29.08.  
IT: Chapter 2 - ab 05.09.  
Holy Lands - ab 05.09.  
Ad Astra - ab 19.09.  
21 Bridges - ab 26.09.

Sommer-Ferien-Festival 2019  
vom 15. Juli - 27. August 2019

www.metropolis-koeln.de • email@metropolis-koeln.de

## Programm Rex vom 22.08. bis 28.08.2019

Soziale-Gruppen reservieren unter Büro: 0221/ 722436 (Mo-Fr 9:00-18:00)

Auskunft (keine telefonische Reservierung): 0221 / 254141

Sonderveranstaltungsanfragen via E-Mail: email@rex-koeln.de

### Kinderprogramm „KiFi“ :

| Eintrittspreise*<br>Kind unter 16 J.<br>begleitende Erwachsene | 4,50€<br>4,50€  | 4,50€<br>5,50€                   | 4,50€<br>5,50€                   | 4,50€<br>5,50€                   | 4,50€<br>5,50€                   | 4,50€<br>5,50€                   | 4,50€<br>5,50€                   |           |
|--|-----------------|----------------------------------|----------------------------------|----------------------------------|----------------------------------|----------------------------------|----------------------------------|-----------|
| Eintrittspreise*<br>Teenager bis einschl. 19 J.                | 4,50€           | 5,00€                            | 5,00€                            | 5,00€                            | 5,00€                            | 5,00€                            | 5,00€                            |           |
| Eintrittspreise*<br>Erwachsener                                | 4,50€           | 7,50€                            | 7,50€                            | 7,50€                            | 7,50€                            | 7,50€                            | 7,50€                            |           |
| Eintrittspreise*<br>soziale Gruppe                             | 4,00€           | 4,00€                            | 4,00€                            | 4,00€                            | 4,00€                            | 4,00€                            | 4,00€                            |           |
| Geeignet für Kinder, die zum ersten Mal ins Kino gehen         |                 | <b>Do</b>                        | <b>Fr</b>                        | <b>Sa</b>                        | <b>So</b>                        | <b>Mo</b>                        | <b>Di</b>                        | <b>Mi</b> |
| A Toy Story: Alles hört auf kein Kommando                      | dt.F. KiFi o.A. | 12:00<br>14:15<br>17:40<br>19:35 | 12:00<br>14:15<br>17:40<br>19:35 | 12:00<br>14:15<br>17:40<br>19:35 | 12:00<br>14:15<br>17:40<br>19:35 | 12:00<br>14:15<br>17:40<br>19:35 | 12:00<br>14:15<br>17:40<br>19:35 |           |
| Benjamin Blümchen  | dt.F. KiFi o.A. | 12:05                            | 12:05                            | 12:05                            | 12:05                            | 12:05                            | 12:05                            |           |
| Der König der Löwen  | dt.F. KiFi 6 J. | 16:15<br>20:45                   | 16:15<br>20:45                   | 16:15<br>20:45                   | 16:15<br>20:45                   | 16:15<br>20:45                   | 16:15<br>20:45                   | 20:45     |
| Die drei !!!   | dt.F. KiFi o.A. | 12:15                            | 12:15                            | 12:15                            | 12:15                            | 12:15                            | 12:15                            |           |
| Pokémon Meisterdetektiv Pikachu                                | dt.F. KiFi 6 J. | 12:00                            | 12:00                            | 12:00                            | 12:00                            | 12:00                            | 12:00                            |           |
| Spider-Man: A New Universe                                     | dt.F. KiFi 6 J. |                                  |                                  |                                  |                                  |                                  |                                  | 20:50     |

| Eintrittspreise: Erwachsener*                   | 4,50€           | 7,50€                   | 7,50€                   | 5,50€<br>7,50€          | 5,50€                   | 5,50€                   | 5,50€                   |
|---|-----------------|-------------------------|-------------------------|-------------------------|-------------------------|-------------------------|-------------------------|
| Eintrittspreise*<br>Teenager bis einschl. 19 J. | 4,50€           | 5,00€                   | 5,00€                   | 5,00€                   | 5,00€                   | 5,00€                   | 5,00€                   |
| * außer 3D- und Überlängenzuschlag              |                 |                         |                         |                         |                         |                         |                         |
|   | <b>Do</b>       | <b>Fr</b>               | <b>Sa</b>               | <b>So</b>               | <b>Mo</b>               | <b>Di</b>               | <b>Mi</b>               |
| Avengers: Endgame                               | dt.F. --- 12 J. |                         |                         |                         | 20:50                   |                         |                         |
| Blinded by the Light                            | dt.F. --- 12 J. | 16:40<br>19:00          | 16:40<br>19:00          | 16:40<br>19:00          | 16:40<br>19:00          | 16:40<br>19:00          | 16:40<br>19:00          |
| Bohemian Rhapsody                               | dt.F. --- 6 J.  |                         |                         |                         | 21:30                   |                         |                         |
| Das Zweite Leben des Monsieur Alain             | dt.F. --- o.A.  | 18:30                   | 18:30                   | 18:30                   | 18:30                   | 18:30                   | 18:30                   |
| Der Fall Collini                                | dt.F. --- 12 J. |                         |                         | 21:30                   |                         |                         |                         |
| Fast & Furious: Hobbs & Shaw                    | dt.F. --- 12 J. | 20:30                   | 20:30                   | 20:30                   | 20:30                   | 20:30                   | 20:30                   |
| Gloria - Das Leben wartet nicht                 | dt.F. --- o.A.  | 16:55<br>18:45<br>14:25 | 16:55<br>18:45<br>14:25 | 16:55<br>18:45<br>14:25 | 16:55<br>18:45<br>14:25 | 16:55<br>18:45<br>14:25 | 16:55<br>18:45<br>14:25 |
| Good Boys                                       | dt.F. --- 12 J. | 17:00<br>19:10<br>21:30 | 17:00<br>19:10<br>21:30 | 17:00<br>19:10<br>21:30 | 17:00<br>19:10<br>21:30 | 17:00<br>19:10<br>21:30 | 17:00<br>19:10<br>21:30 |
| Green Book - Eine besondere Freundschaft        | dt.F. --- 6 J.  |                         |                         | 21:30                   |                         |                         |                         |
| I am Mother                                     | dt.F. --- 12 J. | 16:15<br>21:15          | 16:15<br>21:15          | 16:15<br>21:15          | 16:15<br>21:15          | 16:15<br>21:15          | 16:15<br>21:15          |
| Leberkäsjunkie                                  | dt.F. --- 12 J. | 18:55<br>14:00          | 18:55<br>14:00          | 18:55<br>14:00          | 18:55<br>14:00          | 18:55<br>14:00          | 18:55<br>14:00          |
| Once Upon A Time ... In Hollywood               | dt.F. --- 16 J. | 16:10<br>18:30<br>21:00 | 16:10<br>18:30<br>21:00 | 16:10<br>18:30<br>21:00 | 16:10<br>18:30<br>21:00 | 16:10<br>18:30<br>21:00 | 16:10<br>18:30<br>21:00 |
| Rocketman                                       | dt.F. --- 12 J. | 20:50                   | 20:50                   | 20:50                   |                         |                         | 20:50                   |
| Und wer nimmt den Hund?                         | dt.F. --- o.A.  | 15:50                   | 15:50                   | 15:50                   | 15:50                   | 15:50                   | 15:50                   |
| Spider-Man: Far from Home                       | dt.F. --- 12 J. |                         |                         |                         |                         |                         | 21:30                   |

### Event

|               |          |  |  |       |  |  |       |
|---------------|----------|--|--|-------|--|--|-------|
| Apollo 11     | OmU o.A. |  |  |       |  |  | 21:30 |
| Sneak Preview | OV 18 J. |  |  | 20:50 |  |  |       |

### Vorschau



Angel Has Fallen - ab 29.08.  
Mein Lotta-Leben - ab 29.08.  
Petting statt Pershing - ab 05.09.  
Und der Zukunft zugewandt - ab 05.09.



www.rex-koeln.de • email@rex-koeln.de